

Kære læser.

Dette nummer af TANDEM adskiller sig væsentligt fra de fleste tidligere numre: indtil flere af artiklerne har vi fået tilsendt fra patruljer ude i landet, og hele 3 patruljer fra 3. Åbenrå Gruppe har svaret på vores præmiekonkurrence.

Så det har været den rene svir at lave blad denne gang. Selv en gammel overgemt artikel var vi nødt til at pakke sammen endnu en gang for at få plads til alt det tilsendte.

Bliv ved med at sende! Det er sjovere at være med til at lave blad, når man opdager at andre læser det - og at de synes at bladet er godt nok til at tage imod deres idéer.

I næste nummer, der bliver det sidste fra denne redaktion, håber vi at kunne bringe en artikel om Søren Kanne Gruppens (Grenå) patruljehytter.

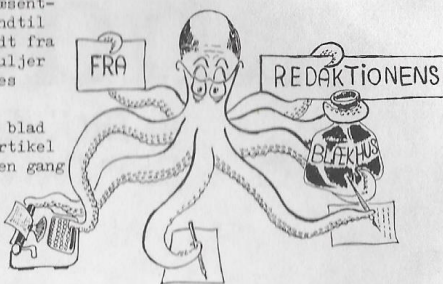

INDHOLD:

Forsidebilledet - ja hvilken patrulje der sejler dér ved vi ikke sikkert. Men nogen mener at vide, at det skulle være en patrulje fra "Fribytterne SØ" på Amager. Andre har foreslået fra Ålborg SØ. Vi vil lade den pågældende patrulje om selv at melde sig.

side 3	idékassen	side 10-11	electric light show
- 4	konkurrence	- 12-13	kaninguf
- 5	fjernstyring	- 14	patruljeliv
- 6-7	sejldugsbåd	- 15	netop nu i naturen
- 8-9	søspejd	- 16	pung

TANDEM c/o Jens Matthiessen, Vesborgvej 12, 8240 Risskov.

Idé, tekst, foto og tegning til dette TANDEM:

Niels Eisum, Jes Munk Jensen, Kisser Lohmann, Andreas Gad, Jørgen Christoffersen, PANTEREN-Sønderhald Trop, FLØDHESTE+BLÆKSPRUTTER-Ny Holte Gruppe, Lars Aabo, Kirsten Gad, Jens Matthiessen (ansv.)

Tryk: Special-Trykkeriet, Viborg A/S

© Det Danske Spejderkorps, Lundsgade 6, 2100 København Ø

Eftertryk kun tilladt med kildeangivelse

2



KLUMPSPIL



Stil spejderne i en klump. Hver spejder får en seddel med en kompasretning. PL morser nu en kompasretning. Den der har sedlen med den givne retning rækker hånden i vejret, og resten placerer sig i en cirkel i forhold til vedkommende.

VERDENS HJØRNER

En flaske drejes mens den ligger på siden. Hvilken retning peger den imod? Hver skriver ned, PL kontrollerer med kompas

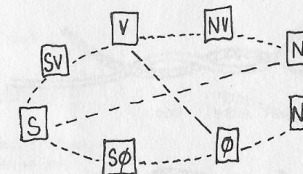

KOMPAS BOLD

Spejderne står i kreds, hver har navn efter et verdenshjørne. En spejder i midten kaster bolden lige op og nævner et verdenshjørne. Vedkommende spejder skal nu gribe bolden og kommer ind i midten, hvis det lykkes.

GRADER - KOMPASRETNING

Spejderne sidder rundt om bordet, én starter med at nævne en retning, f.ex. NV. Den næste skal så sige det tilsvarende gradantal. Hvis vedkommende svarer rigtigt (350°) kan han/hun nævne en ny kompasretning - ellers går spørgsmålet videre til den næste.



3



konkurrence



Hunter's Bend

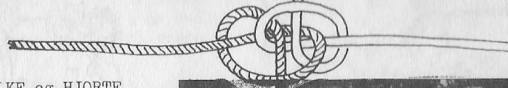

3 patruljer, BJØRNE, FALKE og HJORTE fra 3. Aabenraa Tropp har besvaret spørgsmålet fra sidste TANDEM: Hvilken patrulje finder den snildeste måde at binde Hunter's Bend.

Det er ikke let at skulle vælge mellem 3 faktisk enslydende forklaringer - så derfor bestemte vi os for denne løsning:

Alle 3 patruljer får taljesættet i fællesskab. Dertil tak for de rettidigt indsendte svar med både forklaring og foto.

Vi vil dog henstille, at BJØRNE får lov at tage det i brug først, de havde nogle meget instruktive tegninger, som er gengivet herunder.



Slå et enkelt knob

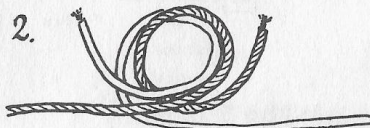

Lav et øje (halvstik) over knobet

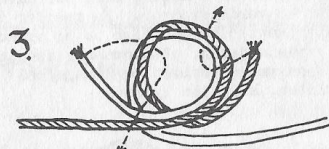

Stik tampene gennem hullet

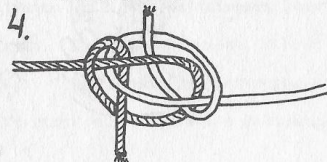

4

Stram knobet til

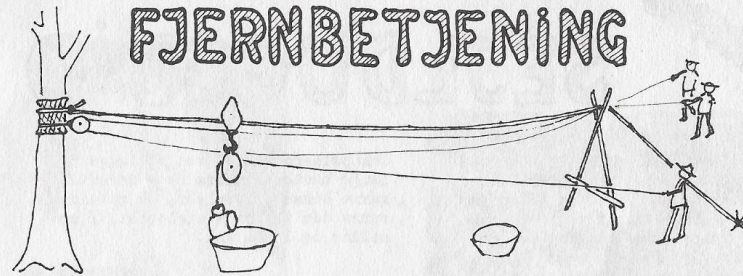
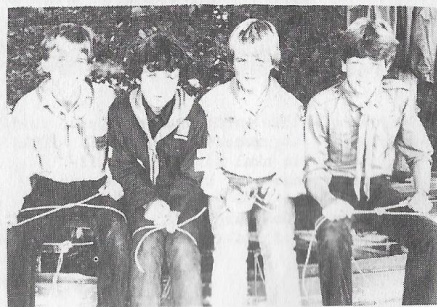
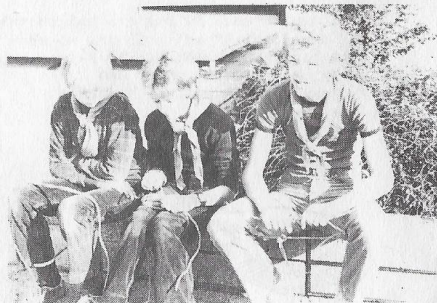

Midt på et "afspærret" område sætter I 2 gryder - den ene fuld af vand, den anden tom. Uden at komme ind på området skal I nu flytte så meget vand som muligt fra den ene gryde til den anden.

Spænd et tov - hvorpå der kører en taljeblok - hen over gryderne og indret det sådan at I kan trække taljen frem og tilbage.

I denne blok sætter I en anden, hvorigennem en snor med et krus eller en konservesdåse hænger. Denne skal også være forsynet med en snor i bunden, så den kan tipes.

Brug jeres opfindsomhed, så I løser problemerne på en snild måde.

Hvor hurtigt kan I gøre det ?

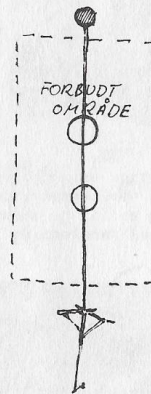

FANG MUSEFÆLDEN

Lav en fiskestang i overstørrelse, ca 4-5 m. Til snøren bindes en gren som madding.

Markér en "flod", ca 5 meter bred. På den ene side af floden står patruljen med fiskestangen, på den anden en "ladt" musefælde. Og nu gælder det så om at få fælden til at gå på maddingen.

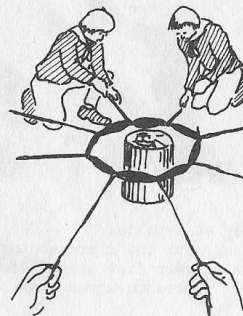
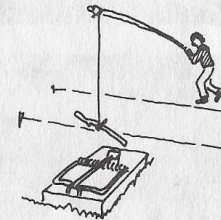

"HOT" ISOTOPE TRANSPORT

En "radioaktiv isotopbeholder" skal fjernes fra en cirkulær indhegning - 7 m. i diameter - ved hjælp af 6-8 cm cykleslange og så mange stykker snor a 7 meter som der er spejdere i patruljen.

Af tegningen fremgår det hvordan.

SEJLDUGSBÅD

"Panteren" fra Sønderhald Trop brugte 1 dag til at bygge båden. Derefter sejlede de 2 dage ned ad en å. Patruljen har prøvet at sejle i sejldugsbåde mange gange før, og de har prøvet mange forskellige bådtyper, men denne er deres foretrukne model.



Båden er bygget af granrafter - helst friske og spænstige. 6-7 cm i diameter.

Først laves et sildebens-skelet af rafter. Afstanden mellem "sidebenene" er ca 60 - 100 cm.

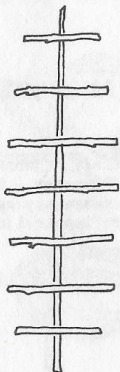

Granpølserne laves ved at lægge 3 lange bunker granris op - derefter surre disse til pølser, og tilsidst surre dem til rafteskelettet, 2 som ræling og 1 som køl.

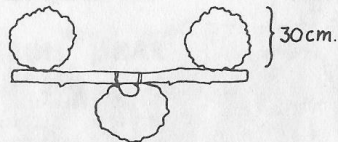

Til slut surres presenningen - som skal være hel! - fast til skelettet. Her er det en 6 x 8 m presenning. Bemærk det lille fif med stenene.

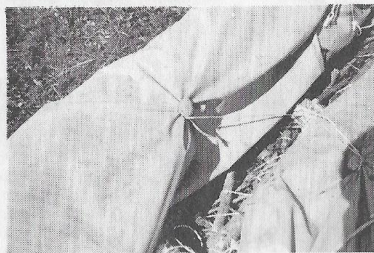

billedet viser en detalje: Ved at putte en sten ind i presenningen kan man binde en snor fast udenfor de normale 'øjer' i presenningens kant.

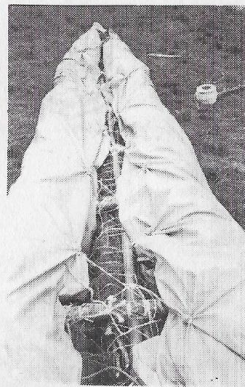

Presenningen surres fast. Den overskydende presenning foldes sammen og holdes på plads ved hjælp af stenmetoden (se billedet).

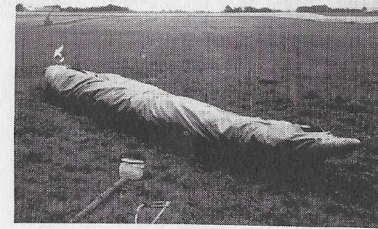
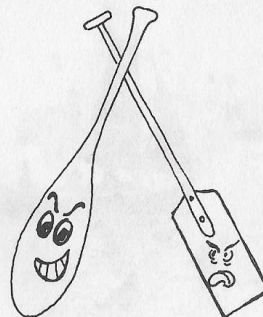

Efter bygningen kan båden søsættes, den er her 6 m lang, 1 m bred, spidser sammen i begge ender og kan nemt bære 4 m/k incl. bagage.

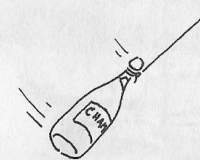

Padler til båden laves af vandfast plade og en lægte - eller hugges ud af en kævle. Vi har kun dårlige erfaringer med spejderspader - de er alt for dyre at miste i en mudret å!

Husk redningsveste / God tur!

Venlig hilsen PANTEREN

SØSPEJL

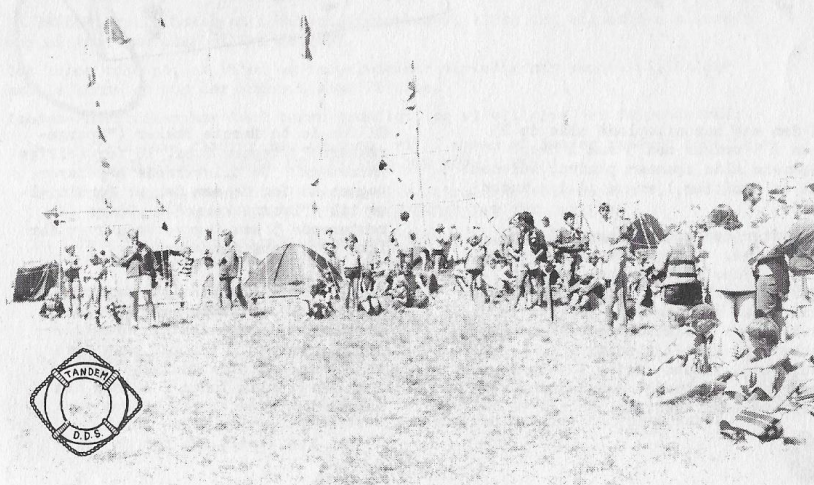
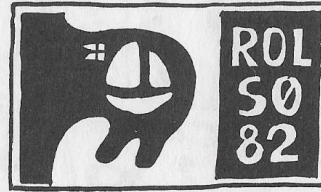
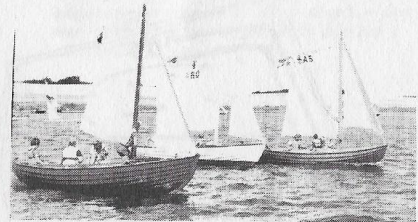
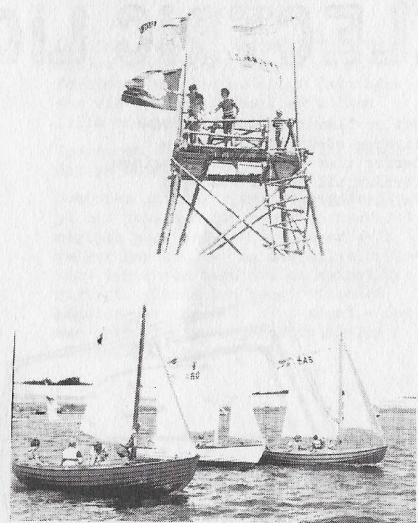
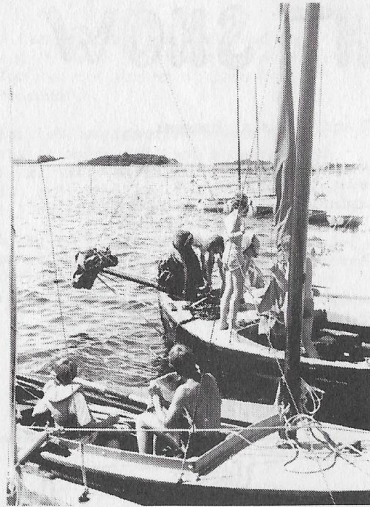
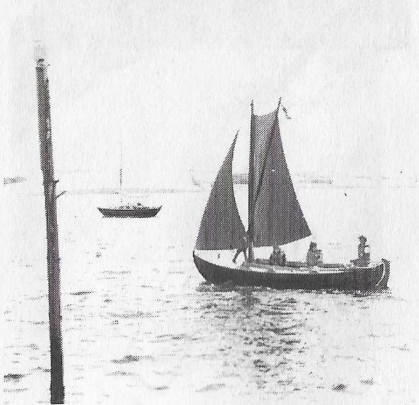
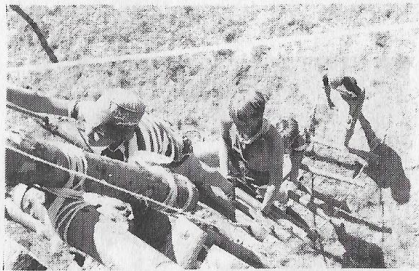
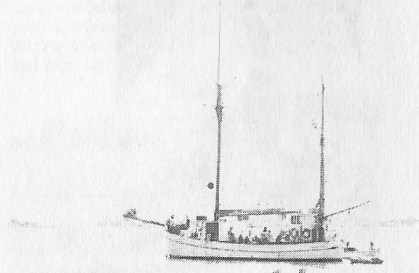
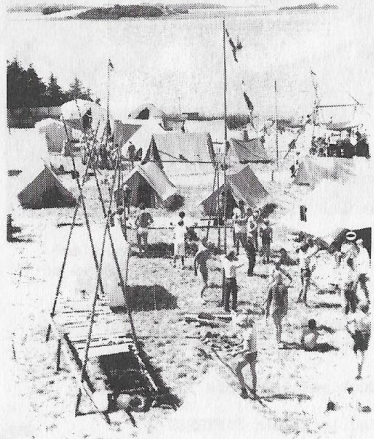
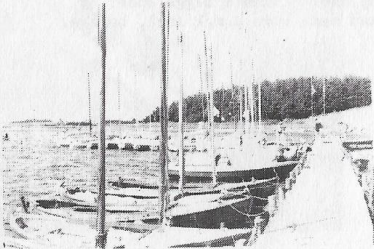

ELECTRIC LIGHT SHOW

Det er blevet så moderne med diverse elektroniske spil - derfor iler TANDEM med at bringe forslag til patruljens eget "elektroniske spil".

Til spillet skal bruges:

- 1 masoniteplade 40 x 40 cm
- 1 spånplade 20 x 40 cm
- 1 spånplade 20 x 20 cm skåret i 2 trekanter

25 3-4 cm søm
tilstrækkeligt med søm til at samle kassen

- 5 m tynd ledning
- 1 cyklelygtepære og -fatning
- 1 batteri
- 2 bananstik
- et loddeapparat og tin
- kartonark

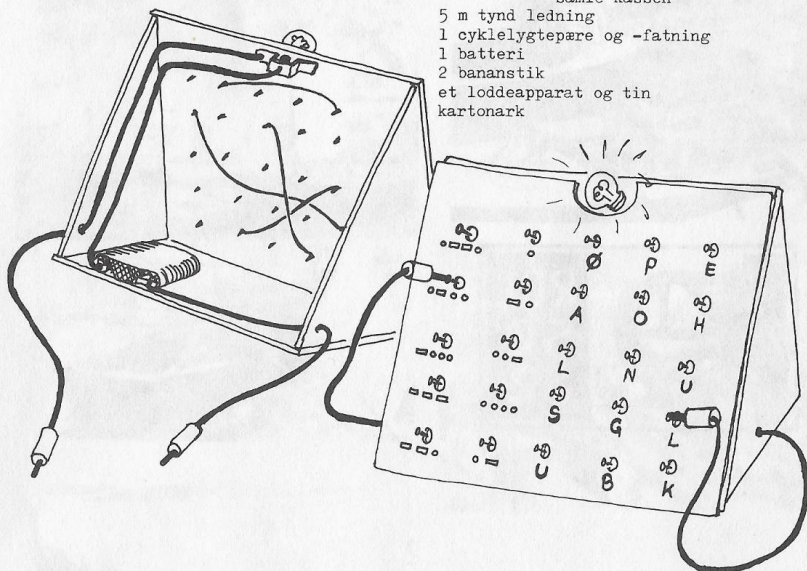

I den ene masoniteplade slås de 25 søm i 5 rækker med 5 søm i hver. Sømmene slås igennem pladen, således at de stritter 1 cm ud på den anden side.

Derefter loddes ledninger på sømspidserne. Ledningsstykernes ene ende loddes til alle søm i de to første rækker, den anden ende loddes til 10 af sømmene i de tre sidste rækker - i tilfældig orden, der må ikke være system i det. Foroven i pladen sættes fatningen med pære, forbundet med ledning som vist på tegningen.

Ud for de to første rækker ("Spøgerækkerne") tegnes f.ex. 10 forskellige morsetegn. De tilsvarende bogstaver tegnes ud for de søm der er forbindelse til ("Svarrækkerne"). Udfor de resterende 5 søm tegnes bogstaver der ikke er i "spøgerækkerne".

Kassen laves som vist på tegningen. Evt. kan I forstærke samlingen ved at sætte lister langs kanterne inden i kassen. Det kan også være en god idé at lime kanterne med kunstharpikslim inden I sømmer dem sammen.

I kan godt have en plade med mere end 25 søm. Så bliver det sværere for dem det prøver at lære det "udenad".

Spillet kan udmærket bruges til at spille andre spil end morsespil på. F.ex. til: kortsignaturer, "kend din by", "hvilken træsort kan bruges til hvad", flag, knob

I kan godt lave spillepladerne til patruljemøderne. Del patruljen op i flere hold og lad hvert hold lave forskellige spilleplader til spillet.

Ledningerne - der begge er forsynet med et bananstik i den ene ende, forbindes med batteriet og fatningen som vist på tegningen (og i "den lille elektriker")

Spørgeren fatter et bananstik, sætter det på sømmet

Svareren anbringer nu sit bananstik på det søm, som han mener angiver det rigtige bogstav - og da han er kvik vælger han et L - og den lille cyklepære lyser som tegn på, at svaret var rigtigt. Havde han valgt et andet bogstav var der ikke sket noget - der var ikke sluttet nogen forbindelse mellem de 2 søm.

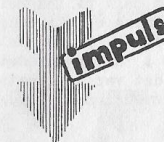
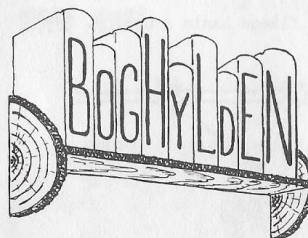

Da TANDEM skulle have fat i Patruljelederbogen, viste det sig at den allerede var så godt som udsolgt fra DEPOTET.

Det kunne tyde på, at PL'er og tropsledelser virkelig har ventet på, at der skulle komme en bog der kunne hjælpe PL'erne.

Tandem-redaktionen har læst bogen grundigt, og vi vil give jer følgende råd:

- a. Hvis I bare bladrer den igennem, vil I synes at den er rasende kedelig - TAG JER SELV I NAKKEN OG LÆS HVAD DER STÅR I DEN !
- b. Bogen handler meget om hvordan alle patruljens medlemmer skal være med i planlægningen. SPØRG JERES TL HVORDAN DET KAN GØRES !
- c. Brug lidt af et patruljeledermøde til at snakke om bogen. Sammen med tropsledelsen kan I så finde ud af, hvad der PRÆCIST STÅR I DEN.
- d. Sørg for at kigge i de andre IMPULS-hæfter og i de mange gode spejderbøger og -blade der findes, så I hele tiden bliver mindet om, at det patruljen skal foretage sig skal være sjovt og spændende.
- e. Rundt omkring i bogen findes der nogle virkelig gode råd. FIND DEM OG STRYG DEM UNDER MED RØDT !

Regn ikke med at Patruljelederbogen indeholder gode idéer, som du lige kan bruge til jeres næste patruljemøde eller -tur. Den handler om (principper for) hvordan man kan planlægge.



KANINGUF

Patruljerne "Flodheste" og "Blæk-sprutter" fra Ny Holte gruppe havde sidste vinter en primitur, hvor de sov i shelters og havde "kanin-aktiviteter" - inspireret af et PI-kursus på Gillastig.

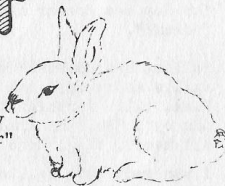

MAN TAGER EN KANIN

Kaniner skal flås, og sådan skal det gøres:

Hug forben (ved albuen) af dyret. Hæng kaninen op i bagbenene og skær rundt om disse, lige under ophængningsstedet. Læg et snit på indersiden af benene opad lårene og via endetarmsåbningen et stykke opad bugen. Skær ikke for dybt! Kræng skindet af haren som om det var en sweater, helt op til hovedet som skæres af.

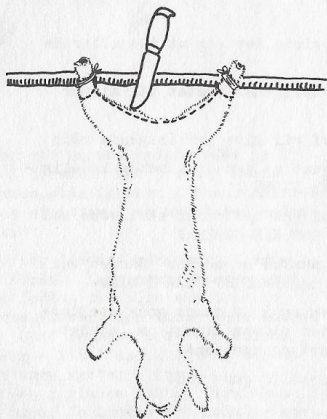

RENSNING

Læg meget forsigtigt et snit i bugen på den flåede kanin - indtil indvoldene viser sig. Kaninen vil vinde i smag hvis man undgår at lem-læste galdeblære, urinblære og tarme. Træk det hele ud. Vask den flåede kanin grundigt.

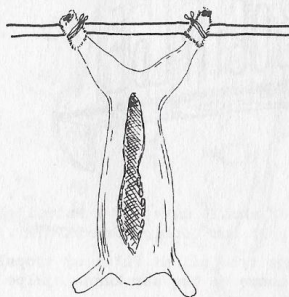

TILBEREDNING

grav et hul i jorden, ca $\frac{1}{2} \times \frac{1}{2} \times \frac{1}{2}$ m mens I i bålet varmer en hel del sten - hvorefter ingen er flintesten. Læg et tykt lag fugtigt græs, bregner eller andet grønt i bunden af hullet og op ad siderne. Her ovenpå varme sten, derefter kaninen. Den er krydret med salt og peber, løg og gulerod. Derefter pakket godt ind i folie. Ovenpå lægges endnu et lag sten, efterfulgt af mere fugtigt grønt. Til sidst den opgravede jord og græstørvane.

Kaninen kan tages op efter ca 3-3½ time og nydes med f.ex. bagte kartofler.

12

Til 12 personer var der 3 kaniner, der var mad nok til alle!

SKINDET GÆRVES

Skær eller klip hovedet fra resten af bælgen og klip denne helt op. Der grides nu salt på indersiden af skindet i mindst 1 time grundigt. Derefter hænges det op i et døgn (eller lægges i pres.) Lav en ramme af 4 pinde, heri spændes skindet ud.

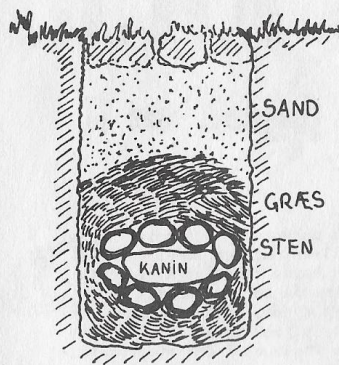

UMO OVN

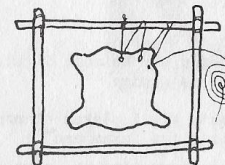

Det lugter kraftigt og bør gøres udendørs, men lugten forsvinder ved tørring - og skindene pynter pænt i patruljelokalet.

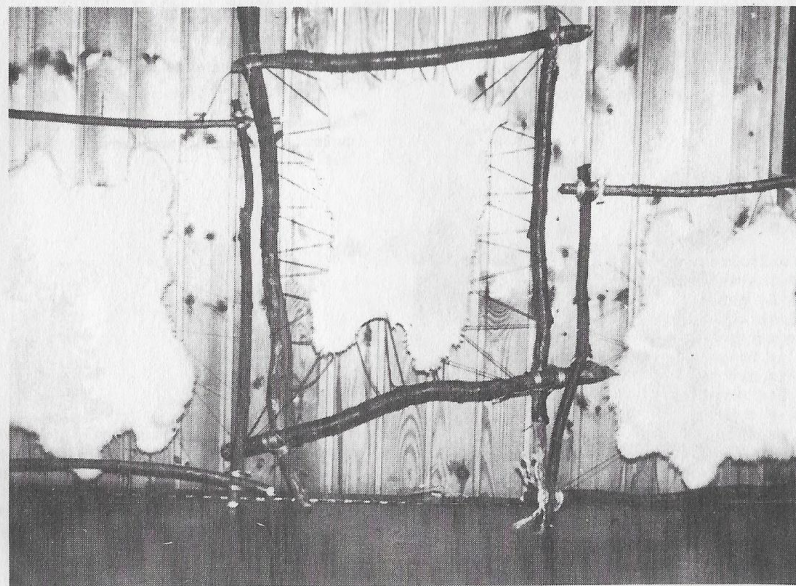

13

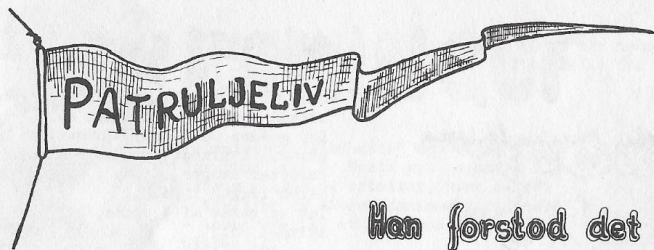

Man forstod det !!

Divisionschefen for Heimdal division skrev i 1954 følgende:

Ove *) fortalte mig i påsken en morsom lille historie fra Wakambaen**):

Da den sidste turnering var afholdt og den vindende patrulje havde fået sin præmie, sagde den mindste spejder synlig benøvet: 'Så er vi altså den bedste patrulje'. 'Ja', sagde PL, 'i hvert fald den dygtigste'. - 'Neh', sagde spejderen, 'så har jeg altså gravet Danmarks bedste affaldshul' !!

Bag det morsomme i historien tegner sig billedet af den idéelle PL !! Han som havde forstået at fordele opgaverne så de svarede til den enkeltes evner, og dog således, at alle havde indtryk af at være lige vigtige tandhjul i det store maskineri. - - Det er jo nemlig hemmeligheden ved den gode patrulje, at alle føler sig medansvarlige for patruljens trivsel, og det opnår man kun ved at give hver mand ansvaret for sin del af opgaven.

Det samme gælder for arbejdet i en trop - ja faktisk overalt !

*Ove Holm, daværende spejderchef i det gamle DDS.

**Wakamba var navnet på den landspatruljeturnering som foregik det år.



NETOP NU i NATUREN



I forvejen har PL samlet en 15-20 forskellige ting i naturen. Spejderne ser på dem i f.ex. 3 min. hvorefter de selv skal ud i området og finde tilsvarende. Bagefter vil det være rimeligt at snakke om hvor man kunne finde dem og hvorfor netop dér. Hvilken jordbund? mørkt/lyst, fugtigt/tørt osv.

Om mange af de mest almindelige dyr ved vi egentlig meget lidt, - kan I f.ex. svare på hvad en solsort spiser om efteråret og om vinteren? en mus? en spætte? et egern? Prøv at finde ud af det selv i skov og mark. Studér dyrene og lav en kostplan. - For det er jo ikke alle dyr der lever af franskrødsstumper.

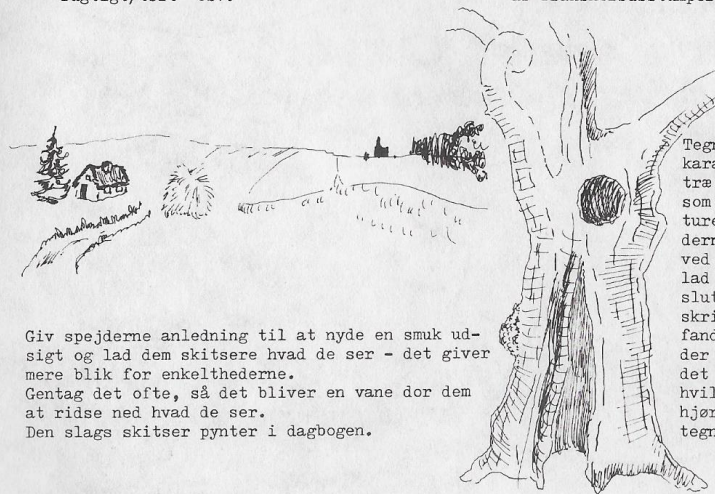

Tegn et karakteristisk træ eller andet som findes på turen, giv spejderne tegningen ved starten og lad dem ved afslutningen beskrive hvor de fandt det, hvad der groede under det eller fra hvilket verdenshjørne det var tegnet.

Giv spejderne anledning til at nyde en smuk udsigt og lad dem skitsere hvad de ser - det giver mere blik for enkelthederne. Gentag det ofte, så det bliver en vane for dem at ride ned hvad de ser. Den slags skitser pynter i dagbogen.

- ① hobbykniv
- ② kantskærer
- ③ syl
- ④ tråd
- ⑤ narvsværte
- ⑥ nål



klip 2 stykker læder efter hver af skabelonerne ; rund evt. siderne med kantskæreren

PUNG

pungen kan farves med narvsværte eller spritbejdse hullerne prikkes med syl ca. 1/2 cm. fra kanten og med 3mm. mellemrum.

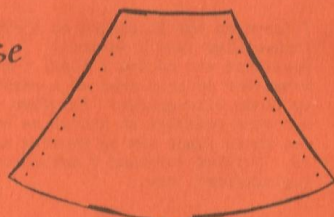

Sy stykkerne sammen i et ensartet mønster. til sidst en lædersnøre i det øverste hul.



tandem



PATRULJELEDERBLAD FOR
DET DANSKE SPEJDERKORPS



NR. 3 1982