

# tandem

JANUAR 1975

Det danske spejderkorps patruljelederblad.



## Vor leder

Susanne Lund-Larsen  
Ibsvej 154  
2880 Bafsværd

INDHOLD:

Dette nummer af Tandem er et EMNENUMMER. Emnet er BACK TO B-P - eller spejleri anno 1920. Meningen er at patruljen i et par måneder arbejder med det stof der var fremherskende i spejderbevægelsens barndom. Der findes guldgruber af ide'er i dette arbejdsstof, som mange steder er fuldstændig glemt eller af en eller anden grund regnes for umoderne idag.

"Biblen" dengang var Baden-Powells spejderbog, som stadig må findes i mange troppe og operation BACK TO B-P tænkes løst "lige efter bogen" med alle "bademesterens" mere eller mindre vanvittige ideer, lege fortællinger, skrøner, formaninger, råd og vejledninger.

Altso frem med B-P's spejderbog fra de støvede lofter kaldre eller andre skumle steder.

Tandempatruljen har studeret bogen og især hvis man tager den fra den humoristiske side er der virkelig mange sjove, spændende og brugbare ideer i. Der er selvfølgelig afsnit som man må klasko sig på lårene af grin overp.g.a. den meget forfiddige formulering og holdning - det skal man så bare gøre.

Ubetalelig er f.eks. afsnittet om det skadelige ved at se eller tænke på "lumre billeder". Men de fleste af hans skrøner og historier er trods alt - efter et par kolde afvaskninger - meget sjove og brugelige.

F.eks. er bogens morgengymnastik-program (sundhedsøvelser) prøvet for nylig til megen morskab for deltagerne. Især de ledsagende tekster til øvelserne er kostelige.

Operation BACK to B-P slutter med en tur hvor vi selvfølgelig optræder i bedste 1920-spejder kostymer. "Knækorte bukser/kjoler, spejderhat (lån jer evt. frem) spejderstave osv. (Se billederne)

Undervejs har man været igennem en masse interessant og skægt spejderstof.

Er man så heldig at have gamle spejderblade eller bøger stående kan de også bruges til at få gode gamle ideer fra. En bog som PIGESPEJDERLIV er også mægtig god som inspirationskilde.

*Susanne Lund-Larsen*

side 2



tegning af BP

side 3-9 : OPERATION  
BACK-TO-B-P

side 10 : Madrasvævning

side 11 : BP-mad

side 12-13 : Patruljemøde á la

side 14-15 : Sporing

side 16 : små OPGAVER

## B-P-sangen

I got the B-P spirit  
right in my head  
right in my head  
right in my head.  
I got the B-P spirit  
right in my head  
right in my head to stay.

I got the B-P spirit  
deap in my heart  
deap in ...

I got the B-P spirit  
all round my feet  
all round my ...

I got the B-P spirit  
right in my head  
deap in my heart  
all round my feet.  
I got the B-P spirit  
all over me  
all over me to stay.

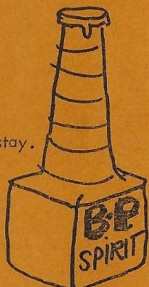

# OPERATION BACK TO B-P

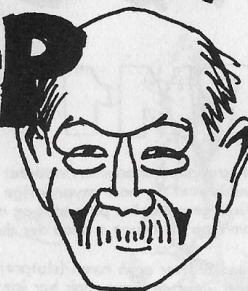

### BADEN-POWELL'S SPEJDERBOG

rummer en masse gode, sjove og spændende ideer - kort sagt:

## ARBEJDSSTOF til møder og ture

Operation BACK TO B-P tar udgangspunkt i Bademester Povlsens spejderbog (se lederen side 2)

Vi skal tilbage til spejderbevægelsens start og beskæftige os med det, de lavede dengang. Meget er fuldstændig ubrugeligt idag, men her har vi taget et udpluk og vi viser samtidig fremgangsmåden for et sådant emneprojekt bygget over en spændende bog.



## OVERSIGT over PROJEKTET

1 : VEDTAGELSE af emnet

Alle: Arbejdsgruppe nedsættes som studerer B-P's spejderbog og finder ideer fra den.



2 : OPLÆG fra idé-gruppen

Alle: Vedtagelse af ideer og stof. Flere ideer og skøre indfald. vedtagelse

3 : MØDEPLAN opstilles af idé-gruppen

Alle: Arbejdsfordeling og duplikering af planen til alle.



4 : PATRULJEMØDER

Alle: er med i udførelsen

5 : FORPRØVE på en tur eller et møde

6 : PATRULJEMØDER

Alle: detailplanlægning af Slutprojektet.



7 : SLUT-PROJEKTET

8 : AFSLUTNING - opfølgning

3

# M Ø D E P L A N

## PM1 / OPLÆG

Vores PATRULJE består af

PL : Bente medl : Jens  
 PA : Terkel Lone  
 Georg G  
 Anna  
 Knud  
 Jytte



Idegruppen har sammen studeret B-P's spejderbog og nedskrevet de mest anvendelige ideer. Disse gennemgås på mødet og man finder frem til dem som man vil bruge + hvad der dukker op af andre ideer.

Man drøfter også turen (slutprojektet). For at det ikke skal være det rene snak har ide-gruppen forberedt et par smagsprøver som prøves i praksis.

Der laves også en arbejdsfordeling for næste møde.

Start på patruljedagbog/projektrapport.

IDESTORM  
 SMAGS-PRØVER  
 ARBEJDSFORDELING  
 PROJEKTRAPPORT

## PM2 / SÆRPÆG

NYT STOF : Patruljehyl, hemmelige tegn evt. patruljeråb, kode, personlige mål, spejdersportegnene- derefter et lille sporløb *Bente*

HOBBY : Alle laver en spejderstav *Jens*

RÅD : Idegruppen har lavet et forslag til det videre mødeprogram. Man foretager arbejdsfordeling og skriver navne på OPLÆSNING: Sporingfortælling *Terkel*

## PM3 / SPORING

NYT STOF : Sporing s. 32, 143 f. *Terkel Lone*  
 Sporkasse s. 153  
 slutningsopgave *instruktion Bente, approprer Terkel*

HOBBY : Spørjern *Jytte*

RÅD : Ideer til forprojekt- turen *Georg G Terkel*  
 Sporingfortællinger



Staven i højre hånd! Stav på skulder! Skuldre staven! Stav i hvil!

## PM4 / SANSER

NYT STOF : Sanser og iagttagelsestræning, "Old spotty face s. 140", Kimslege s. 141 smags, høre føle kimslege, Repetition: Slutningsopgave, *Anna Jens Terkel Bente*

HOBBY : Lydhistorie - kun byggetop af kunstigt frembragte lyde (eks. motorcykel: papstykke "køres" op ad en murstensvæg) Stemmen må ikke bruges. Vælg hver en lyd (vind, torden, hest, træfældning, skud osv. Sluk lyset og lad en fortællende kæde lydene sammen til en historie. *Georg G*

RÅD : Facts for turen, tider, pris sted.. *Georg G*

## PM5 / SLUTNING SMIGNING

NYT STOF : Forklædning, sminkning (se Tandem 1-74) *Bente*

REPPETITION: Arrangeret begivenhed s. 139 *Knud*  
 Iagttagelse af værelse s. 140 *Jens Bente*  
 Slutningsopgave  
 Sibirisk menneskejagt s. 42 *Georg G*

RÅD : Oplæg til turen *Terkel*  
 Fortælling fra B-P's spejderbog, *Terkel*

Sibirisk menneskejagt (bjørnejagt)

En spejder løber af sted som flygtning i en selvvalgt retning. Indtil han finder et godt skjulested, hvor han gemmer sig. De øvrige følger efter 20 minutters forløb hans spor. Når de kommer nær til hans skjulested, kaster han snebolde efter dem, og de, der bliver ramt, er "døde". Flygtningen derimod skal rammes 3 gange, for han er "død".

FORKLÆDNING :



## FORPRØVE TUR

Gruppens skovmænd/senior el. lign. har arrangeret en fantasifuld detektiv og sporingssøvelse for patruljen. Den foregår lørdag aften/nat. Der overnattes i hytte og man drager tidlig hjem søndag.

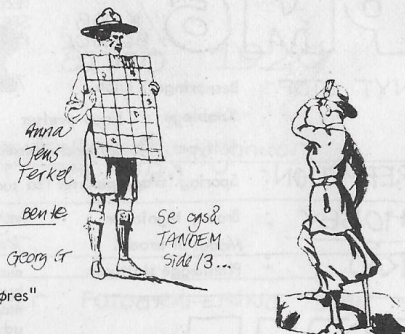
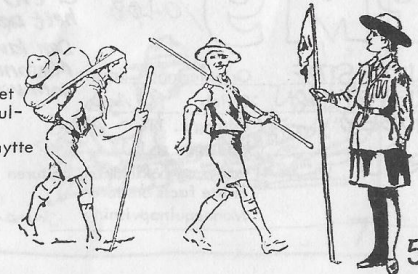

Anna  
 Jens  
 Terkel  
 Bente  
 Georg G

SE OGSÅ  
 TANDEM  
 Side 13...

# PM6 / KNOB BESNØR.

TEGNING FRA BP'S  
SPEJDERBØG AF  
PROVINGEN

NYT STOF: Besnøringer, knob  
Knoblege Knob øvelser Anna  
Båltyper Båltændingstræning Jytte

REPPETITION: Sporing (svage punkter fra turen) Bente

HOBBY: Broen, tegninger Georg G  
Model af broen. Jens

RÅD: Planlægge slutturen materialeliste budget, mad udvalg arbejdsfordeling

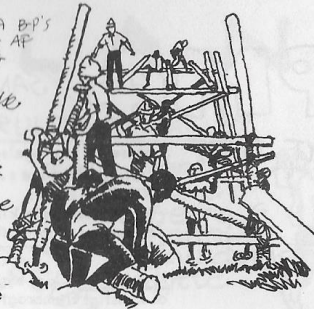

# PM7 / PIONER

NYT STOF: Lejrvæv (afprøvning) Jytte, Terkel  
Lejrarbejder Jens, Anna

REPPETITION: Pionermodeller med spejderstavene Georg G

HOBBY: Model af broen Jens

RÅD: Slutturen - pris, sted osv. Bente  
engonyama-sangen s. 40

## ENGONYAMA-SANGEN:

Dette er en sang, som zuluerne i Sydafrika sang til ære for deres høvding. Den kan råbes på marchture eller bruges som hyldet ved lege, møder og lejrbål. Men den skal synges eller råbes taktfast.

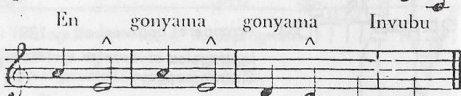
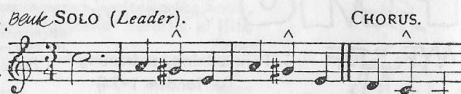

En gonyama gonyama Invubu  
ya boh ya boh Invubu.

# PM8 / ORIENTERING

NYT STOF: Orientering Lone  
Træklatring s. 201 Bente  
Madlavning Jens

REPPETITION: Lejrarbejder Georg G, Anna

HOBBY: BP-udseende, hatte bukser, kjoler Knud  
strømpeopslag Sko snøret på spejdermaner s. 219 →

RÅD: Hottepresser: Terkel  
Turen i detaljer Bente  
For at spejderhatten skal beholde sin pæne stive form er en presser helt nødvendig

# PM9 / O-LØB

NYT STOF: Orientering Lone  
REPPETITION: O-løb Anna

HOBBY: Ildtang s. 116 Terkel  
Lysesstage s. 111 Jens

RÅD: udstyr og påklædning på turen Georg G  
Sidste facts om turen Bente  
Mannequinopvisning Jens, Knud



## HATTEPRESSER

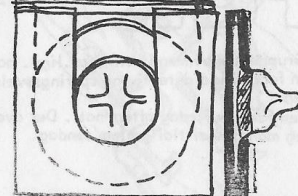

Set ovenfra Set fra siden

# B-P-TUR anno 1920

Turen foregår f.eks. i april - og forberedes i januar februar og marts (Emneplan: PM 1-9)

## FREDAG:

FREM MØNSTRING i "gamle" dragter. FOTOGRAFERING / Georg G  
AFREJSE på cykler  
UNDERVEJS: Følg kortet side 62 Terkel, Bente  
FORSLAGNING: Telt & bålsted Bente  
LEJRBÅL: Bl.a. Engonyama-Sangen side 40 Terkel  
Op læsning af en fortælling

## LØRDAG:

MORGENGYMNASTIK side 195-200 med oplæsning af ledsagende tekster / Bente

4) For kroppens muskler.  
»Keglesving«. Stå i retstilling, stræk begge arme, så højt du kan, og fold hænderne. Læn dig bagover og sving armene i kegle-

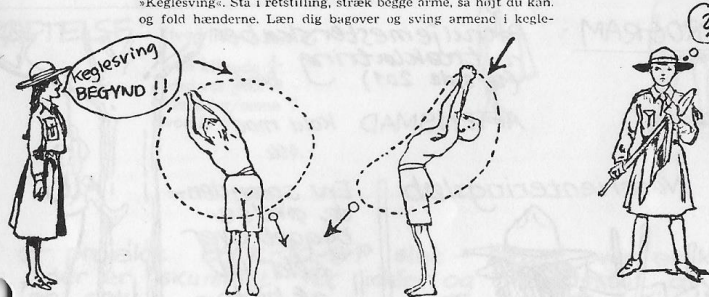

form, så at hænderne danner en stor cirkel ovenover kroppen. der drejer sig i lænden over til venstre fremad, til højre og bagover. Øvelsen udvikler kroppens muskulatur. Gentag øvelsen 600 gange til hver side. Prøv på, om du hele tiden kan se, hvad der foregår bag dig under bevægelserne. (Se tegn.)

BRØDBAGNING side 125 Jens

HAVREGRØD side 124 Lone

FORMIDDAG: Bålsteder  
køkkenbord  
Huggeplads  
Brændeskjul  
Hokasse  
Lejrvæv



UNDER LEJRSLAGNINGEN : Leg : Fang tyven s. 65 <sup>Anna</sup>

MIDDAGSRETTER : f.eks. : Fjerkræ eller fisk s. 123  
mad i hækasse / Torkel



EFTERMIDDAG : snigningsøvelser

Edderkop og flue side 172  
/ Georg G.

**Edderkop og flue**

Et terræn eller en del af en by ca. 2 km på hver led med nøjagtig fastsatte grænser er edderkoppers spind, og der fastsættes et tidspunkt, hvor legen skal høre op.

En patrulje eller halvdelen af en patrulje er »edderkoppens« der går ud og vælger sig et skjulested. En anden »patrulje« eller den anden halvdel af patruljen begiver sig som »fluen« et kvarter senere af sted for at finde »edderkoppens«. De kan »spede sig, som de vil, men skal meddele deres fører alle jagtagelser, de gør. En dommer følger med hvert parti.

Hvis »fluen« i løbet af en vis tid (f. eks. 2 timer) ikke har fundet »edderkoppens«, vinder denne. »Edderkoppen« skriver navne ned på alle de »fluers«, de ser. På tilsvarende måde nedskriver »fluen« alle navne på sete »edderkopper« og angiver nøjagtigt deres skjulested.

**Meldingsløb**

En spejder får besked på at bringe en skriftlig melding til et bestemt sted f. eks. et hus inden for en vis tid. Andre »fjendtlige« spejdere skal hindre, at meldingen kommer frem til stedet, og skjuler sig forskellige steder for at standse den mand, der kommer med meldingen, og han er først sat ud af spillet, når to af modstanderne har rørt ham, før han når sit bestemmelsessted.



AFTENPROGRAM : Patruljemesterskaber  
i træklatring : <sup>Benk.</sup>  
(se side 201)

AFTENSMAD kold mad.  
Alle.

NAT : Natorienteringsløb

En spændende øvelse bygget over f.eks. en af historierne fra bogen

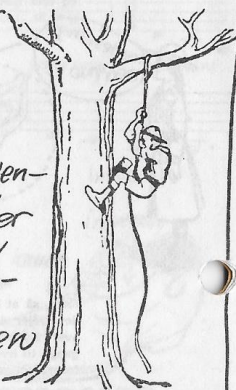

EFTER NATLØBET

LEJRBÅL / Jens



8

# SØNDAG

MORGEN : "Morgengymnastik" som lørdag.

FORMIDDAG : Brobygning over en å :

KL 12 : Brydning af lejren oprydning

HJEMTUR : - spising på vejen hjem.



PAS PÅ !

SLUT ... - og dog ...

## PM 10 / FEST

PROGRAM : Ædegilde i bedste BP stil

fotos af turen

Dagbogen for projektet dyrkes.

DRØFTELSE : Hvad har vi lært ?

Hvad kiksede ?

Hvad var godt ?

Næste tur/emne ?

Hvornår ?



HURRA-H.

Så er projekt BACK-TO-B-P slut - bygget over en konkret bog, der er "skummet" for idéer og arbejdsstof af patuljen selv.

I kan også bruge andre bøger til at bygge et projekt op over. Beretninger om opdagelsesrejser, ekspeditioner, beskrivelser af andre folkeslag (indianere, inuiter, eskimoer) eller andre tider (vikingetid, bronzealder).

SKAL vi nævne et par få eksempler på bøger f.eks. KON-TIKI, KNUD-RASMUSSENS Bøger, OG-LIGN.

Brug jeres FANTASI, så kan I finde masser af idéer til spændende MØDER, TURE og PROJEKTER i jeres patrulje.

God jagt!

SPEJDERSTAVEN ER NYTTIG TIL MANGE TING ...



# KARRIMAT anno 1920

## væv en BP-MADRAS

### TEKNISKE DATA

Vægt:

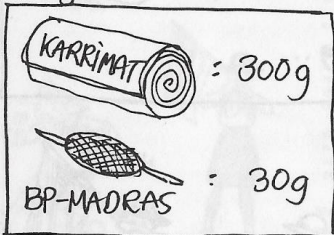

pris:

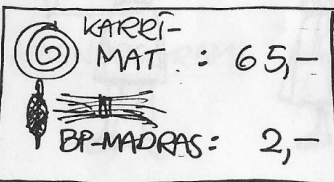

På en udendørsvæv kan du væve dig en måtte til liggeunderlag eller til vindskærme, og så kan måtterne også bruges til at bygge hytter af.

Sådan laves selve væven. 5 grene ca. 80 cm lange bankes ned i jorden på en række. I en afstand på ca. 2m fra disse grene, banker du 2 andre grene i jorden og binder en tværligger på. Mellom tværliggeren og de 5 grene spændes nu sejl-garn således at der bliver 10 tråde ialt.

10 andre tråde på hver ca. 150 cm udspændes imellem tværliggeren og en løs pind (vævebommen). Trådene skal have samme afstand som de andre.

Brug kraftigt garn der ikke så nemt knækker, sker det er hele måtten ødelagt.

Nu er I klar til at væve. Vævematerialet kan være halm, hør, lyng o. lign.. Langstrået halm er særligt nemt at arbejde med. I kan også bruge klude hvis I kan få fat i nogen - og det er en måtte I vil anvende i længere tid.

2 personer betjener væven.

- 1 A løfter vævebommen, B lægger et bundt halm ovenpå de faste tråde, under bommens tråde.

- 2 Nu sænker A bommen og B lægger et nyt bundt halm under de faste tråde, ovenpå bommens tråde.

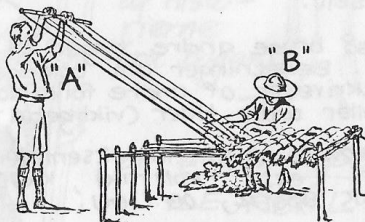

- 10 Således fortsættes til måtten er lang nok, Måtten skæres fri og de løse tråder bindes sammen.

-①-②-①-②-①-②-①-②-① osv

# PRIMITIV MAD



En spejder må selvfølgelig selv kunne lave kød og grønsager til og bage brød uden at anvende kogekar og pande. Derfor bringer vi her lidt om primimad.

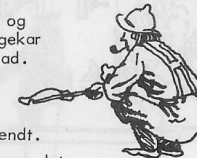

## KØD PÅ SPID:

Den form for madlavning er såre velkendt.

Anbring kødet på en spids pind og ophæng det tæt ved ilden.

## KABOB

Laves på en pind, hvor barken er fjernet og hvor pinden er varmet godt igennem. Oksekød eller flæskeskød, lidt kartofler, et par æbler og lidt løg. Kødet skæres i småstykker, kartoflerne, æblerne og løget i skiver. De forskellige ingredienser trækkes skiftevis på pinden og presses godt sammen. Steg det over et ikke for stærkt glødebål, til det er mørt.

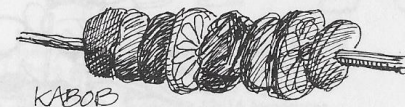

## RYGSÆKSTEGT KYLLING:

Vil man gerne have kylling, men ikke den nødvendige tid til at stege den, er her en metode, hvor man steger mens man vandrer.

Samtidig med at man laver morgenmad, varmes en sten, der svarer til indvoldene, kraftigt op. Den puttes ind i kyllingen, og der lukkes til igen. Nu pakkes kyllingen ind i aluminiumsfolie og dernæst ind i et godt lag aviser og rulles ind i soveposen. Når I har vandret 3-4 timer kan I godt gøre holdt og spise, for så er kyllingen klar. Dette kræver, at stenen er godt varm, og at I ikke har sparet på indpakningen. Rygsækken er en slags vandrene "høkkasse".



## BRØDBAGNING:

Brødbagning er næsten obligatorisk på enhver primatur (hike eller bivouak-tur). Det er sjovt at bage brød, og det smager godt med et nybagt brød til theen, vel og mærke, hvis ellers brødet er lykkedes.

Opskrift: Se Tandem nr. 3-74 side 5: Gærdej uden hævnning.

## B-P BRØD:

Rul dejen ud til en tyk pandekage (ca. 1 cm, der passer i størrelse til låget på den mellemste gryde. Smør låget med margarine og læg dejen heri. Stil nu låget så lodret du kan, så tæt på bålet, så varmen kan bage dejen uden at brænde den. Brødet er færdigt, når en tynd afbarket gren kan stikkes i og trækkes ud uden at der følger dej med.



# Patruljemøde Baden Powell



- send en "hare" ud enten til fods eller på cykel med en lomme fuld af kyllingefoder, mel, nøddeskalter eller lign. og lad ham kaste lidt hist og her undervejs, så at der fremkommer et spor patruljen kan følge.

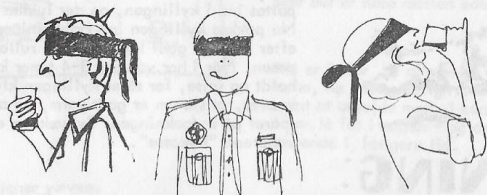

- PL har på forhånd opstillet glas med væsker af forskellig karakter: Benzin, petroleum, vand, sprit osv. Spejderne snuser nu med bind for øjnene.



PÆLESTIK



-patruljen træner i at slæbe en "bevidstløs" ud af et brændende hus, ved brug af pælestik.

- en af PL's klassekammerater kommer ind og giver en meddelelse til patruljen. Patruljen giver et signalement af ham samt refererer hvad han sagde og laver evt. en tegning efter hukommelsen af ham

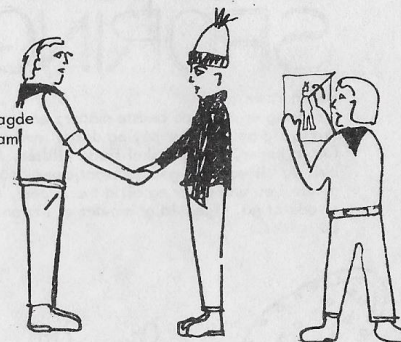

- skær nogle kartonstykker til i en passende størrelse og inddel dem i 12-16 små kvadrater. Spejderne tager een hver og går ca. 150 m. bort. Derpå tager føreren et stort stykke karton inddelt i 12-16 kvadrater med sider på 6-7 cm i forskellige kvadrater anbringer han ved hjælp af en nål 6 sorte runde papirstykker ca. 2 cm i diameter. Derpå holder han sin tavle op så at spejderne kan se den og lader dem komme nærmere, indtil de kan se, i hvilke felter de sorte mærker sidder, og afmærke dem på deres kartonstykker.



- en spejder skal overbringe en melding til et hus, de øvrige patruljemedlemmer skal forhindre denne i at nå huset. Bliver spejderen rørt 2 gange er forsøget mislykkedes, og en anden må nu prøve at overbringe meldingen.



-rekonstruer en handling (slutningsopgave). Anbring forskellige genstande (cykel, flasker, madkurv, blodspor, cigarettumper med og uden løbestift osv.). indenfor et indhegnet område, således at spejderne kan gå rundt herom og iagttage - Hvad er sket? - Hvem har været tilstede? - alder - køn - beskæftigelse osv.?

# baden powell om SPORING

Baden Powel:

- sporing er en af de bedste måder, en jæger kan skaffe sig oplysninger på, og det er meget vigtigt for en jæger, når han skal finde vildtet. Men hvis du vil være en god god sporjæger, må du begynde i en ung alder og altid træne deri, når du er ude at gå, ligegyldigt om det er i byen eller på landet.



- først og fremmest må du være i stand til at skelne forskellige menneskers spor fra hinanden ved hjælp af størrelse, form, karakteristiske ting o.s.v., og ved at iagttage de forskellige dyrs spor kan du også lære dem at kende og skelne dem fra hinanden. Af en mands spor, d.v.s. af fodaftrykkets størrelse og skridtlængden, kan du til en hvis grad bedømme hans højde.

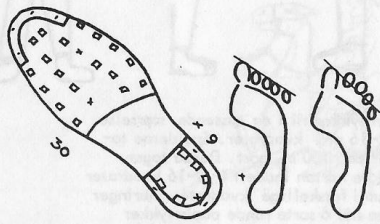

- når du sporer på steder, hvor sporet er vanskeligt at følge for eks. på hård stenet bund eller i græs, skal du lægge mærke til retningen af de sidste fodaftryk, du serog så se i den retning et godt stykke fremad (20-25 m).

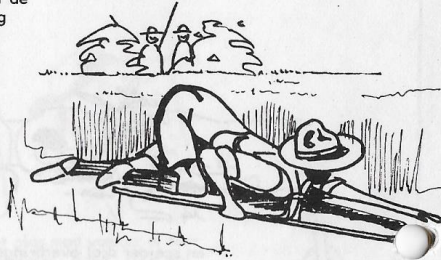

- sporing i sne eller blød jord. Send en spejder ud med et par karakteristiske sko eller støvler, eller lad ham få et par spøjern spændt på skoene. Lad hver spejder lave et aftryk af sin egen støvle i blød jord og lad ham tegne en skitse af aftrykket



- lav gipsafstøbninger af spor, se forrige nr. af Tandem.

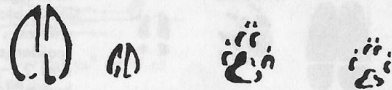

I græs kan du almindeligvis se nedtrådte eller bøjede græsstrå og på hård bund sten, som set i sammenhæng udgør en slags spor, som ellers ikke kunne ses.

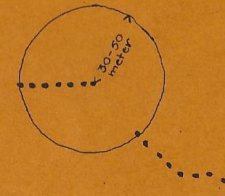

- gå i kreds, hvis du taber sporet. Hvis du pludselig ikke kan følge sporet længere, må du gå i kreds uden om det sidste sporaftryk for at finde det igen. Når du gør det skal du anbringe dit lommestørklæde, din spejderstav eller et andet mærke ved det sidste spor, du har set, og så gå rundt i en stor cirkel med 30-50 eller op til 100 m som radius og vælg den bedste jordbund, hvis det er muligt, blød og fugtig jord, for at finde sporets fortsættelse. Hvis du er sammen med din patrulje er det almindeligvis bedst, at patruljen gør holdt mens en eller to spejdere går i kreds. Hvis alle søger at finde sporet igen kan det let komme dertil at sporet forsvinder blandt ens egne.

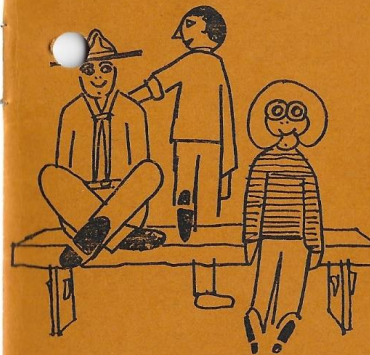
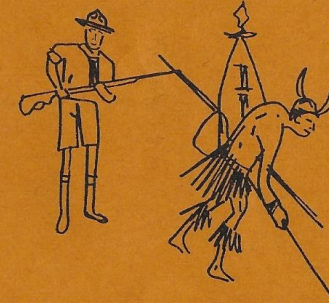

- en patrulje sidder ned med skosålerne synlige, så at de andre spejdere kan studere dem. Giv f.eks. 4 min til at iagt tage dem. Derpå sætter en af patruljens spejdere, uset af de andre, et eller flere sporaftryk på en egnet jordbund. Lad de andre spejdere komme frem, en efter en, og sig, hvem der har sat aftrykket.

# SMÅ OPGAVER a' la B-P

Lav en del spor, der passer til et bestemt sted i en kriminalroman.  
Læs denne historie op for spejderne, brejd af på det mest spændende sted, og lad dem hver for sig forsøge at finde gådens løsning på grundlag af sporene.  
Begynd med noget let - og gør siden opgaven sværere.

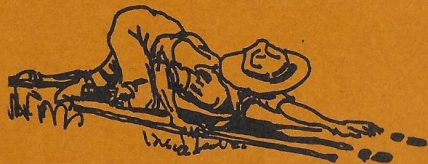

To spejdere stiller sig et stykke fra hinanden. Arme strækkes ud til siden og fingrene flettes ind mellem modstanderens. De sætter bryst mod bryst og ser hvem der kan skubbe den anden over til væggen.

Der kan efter en turnering kåres en patruljemejer.

Læg et løb ud med springstegn. Ved forskellige planter, dyrespor og dyrebølger anbringes et springstegn, der skal betyde "Hvad er det"? Det kan f.eks. være en cirkel med en streg igennem.  
I hold på to skal spejderne nu følge springstegnene og undervejs notere navne på de ting. "Hvad er det" tegn er lagt ved

Bryst mod bryst



Skaf alle mulige oplysninger om jeres patruljedyr. Undersøg dets opholdssteder, dets spor og dets vaner. Lær at efterligne dets lyd.  
Hvis patruljedyret ikke findes vildt kan I studere det i Zoologisk Have eller på museum.

Lad en spejder sætte et tydeligt fodspor uden at de andre ser det. Hele patruljen studerer hinandens skoåler og skal så en af gangen afgøre hvem der har afsat sporet.

Bagefter kan der tegnes en skitse af sporet efter hukommelsen.

- en masse løse sko kan bruges i stedet.



Byg et foderbræt til de vilde fugle. Selv i byerne vil et foderbræt uden for vinduet tiltrække mange fugle.



B-P-fugl

16

OOOOO  
-et interessant spor

En spejder flygter i sneen og finder sig et godt skjulested.

De øvrige følger hans spor. Når de kommer nær hans skjulested må han bombardere dem med (ikke for hårde) snebolde.

De ramte "dør". Flygtningen skalderimod rammes 3 gange før han dør.

iprøffser - 74  
111 . asta 1298

# tandem



PATRULJELEDERBLAD FOR  
DET DANSKE SPEJDERKORPS



SKOLEGRUPPEN  
Det danske Spejderkorps

NR. 1 JANUAR 75